

IL GAZZETTINO

www.gazzettino.it

REDAZIONE: VIA TORINO 110
30172 - Venezia Mestre ☎ 041.665.111
Speciz. in A.P. - 40% art. 2 comma 20/B legge 662/96 filiale di Venezia

il Quotidiano  del Nordest

● Libro "Dalle Tre Venezie al Nordest" €6,90*

*Il prezzo degli abbonamenti è aggiuntivo al prezzo del Gazzettino e fino ad esaurimento.
La promozione è valida solo per l'area della provincia di edizione.



LA PROTESTA Confedilizia scrive all'Agenzia delle Entrate per conoscere le modalità del pagamento Rai Canone in bolletta: ora è caos

BELLUNO - Canone Rai in bolletta elettrica. Ed è subito caos. Confedilizia chiede i provvedimenti attuativi. Con urgenza. «Gli organi competenti emanino urgentemente i provvedimenti previsti dalla legge circa gli adempimenti connessi al canone Rai - la richiesta della società Proprietà Edilizia di Belluno all'Agenzia delle Entrate, al Ministero dell'Economia e al Ministero dello Sviluppo Economico -. Il rischio è che proprietari e inquilini, ma anche comodatari, intestatari di utenza elettrica, non sappiano come comportarsi in vista del primo versamento previsto per luglio». In caso di mancata comunicazione, infatti, scatta l'addebito automatico.

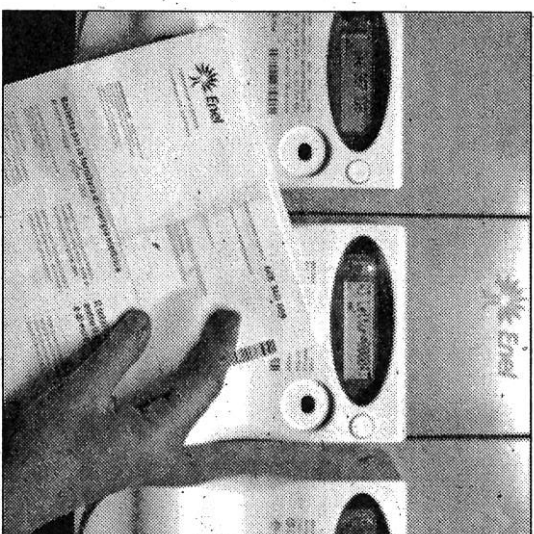

IL CANONE RAI si pagherà con la bolletta dell'Enel

co del Canone Rai nella prima bolletta Enel emessa dopo il 1° luglio. Anche per chi non possiede un televisore. «La legge demanda al direttore dell'Agenzia delle Entrate la definizione delle modalità di presentazione della dichiarazione con cui ogni interessato può far presente di non possedere un televisore - continua Proprietà Edilizia Belluno -. Mentre demanda ai Ministeri dello Sviluppo Economico e dell'Economia la definizione di una serie di aspetti relativi ai dati utili ai fini dei controlli, alle misure tecniche occorrenti per l'attuazione della norma e ai soggetti interessati dalla stessa. Tutte indicazioni che non sono state ancora fornite».